MR. STINK!

Chloe is heel erg eenzaam. Dan ontmoet ze meneer Stink. Hij is de enige die aardig is tegen haar, ook al stinkt hij een beetje. Meneer Stink heeft een plaats nodig om te wonen en daarom verstopt Chloe hem in het tuinhuis. Chloe heeft dus nu een geheim. En van het ene geheim komt het andere. Het worden hilarische toestanden met meneer Stink in het tuinhuis. En of Chloe's moeder, die midden in een verkiezingscampagne zit, daar nu zo blij mee is ...
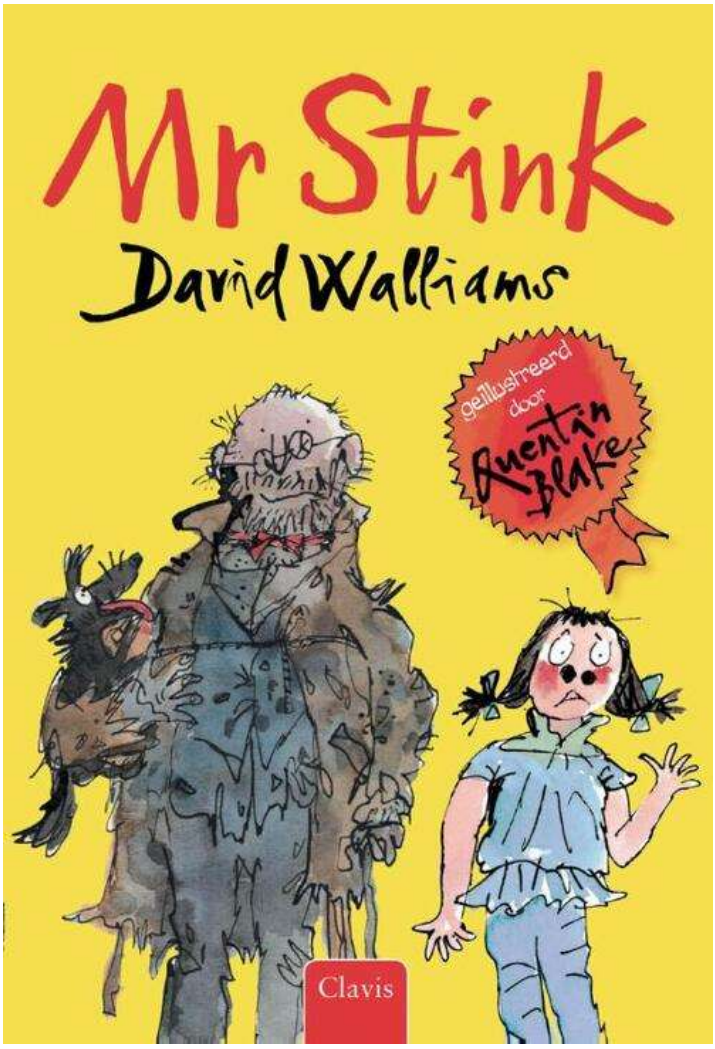
Luchtig verteld met veel humor en veel grappige illustraties. Een aanrader voor kinderen vanaf 8 jaar. Dit boek is ongetwijfeld voor veel kinderen dé opstap naar zelf boeken lezen.